

DELC13-002

CIAS du Pays de Bidache
75 Route de Saint Palais
64520 BIDACHE

EXTRAIT DU REGISTRE DES DELIBERATIONS

Le 4 mars 2013 à dix neuf heures, les membres du Conseil d'Administration du CIAS du Pays de Bidache dûment convoqués, se sont réunis à la Mairie de Bardos, sous la présidence de Monsieur Robert MALOU, Président.

Etaient présents :

1^{er} Collège, Elus : Messieurs Malou Robert, Bussiron Yves, Bordes Alexandre, Lassalle André, Larrodé Pascal, Pascouau Philippe, Lapouble Frédéric, Dulin Geneviève

2^{ème} Collège, Représentants d'organismes sociaux : Mesdames Bareigts Christiane, Galharret Pépita, Marcel Maya, Messieurs Dumaz Bernard, Lenguin Jean, Dulin Gérard.

OBJET: Organigramme, Tableau des emplois et effectifs – Création d'emplois

Monsieur le Président présente au Conseil d'Administration l'organigramme ci-joint validé par le Conseil Communautaire. Il précise que celui-ci a reçu un avis favorable du Comité technique Paritaire Intercommunal géré par le Centre de Gestion de la Fonction Publique Territoriale fin 2012.

Monsieur le Président présente ensuite le tableau des emplois et effectifs du Service d'Aide à Domicile du CIAS (ci-joint) et propose au Conseil d'Administration de créer les emplois nécessaires au bon fonctionnement du service et correspondants aux emplois transférés par le CCAS de Bidache à compter du 1^{er} janvier 2013, ainsi que les emplois qui seront transférés par l'AASAD à compter du 1^{er} avril 2013.

Monsieur le Président précise que la Directrice de la Communauté de Communes et les Responsable du Service Administration Générale de la Communauté de Communes seront mis à disposition du CIAS pour une partie de leur temps de travail pour assurer des missions équivalentes au CIAS (cf organigramme). Il précise aussi que la Secrétaire Comptable issue du transfert de l'AASAD vers le CIAS pourra être mise à disposition de la Communauté de Communes pour des missions équivalentes.

Après en avoir débattu et à l'unanimité, le Conseil d'Administration :

Approuve l'organigramme et le tableau des emplois et effectifs présentés,

Autorise la création des emplois correspondants,

Décide de prévoir les crédits correspondants sur l'exercice budgétaire 2013.

Pour copie conforme,

Le Président,



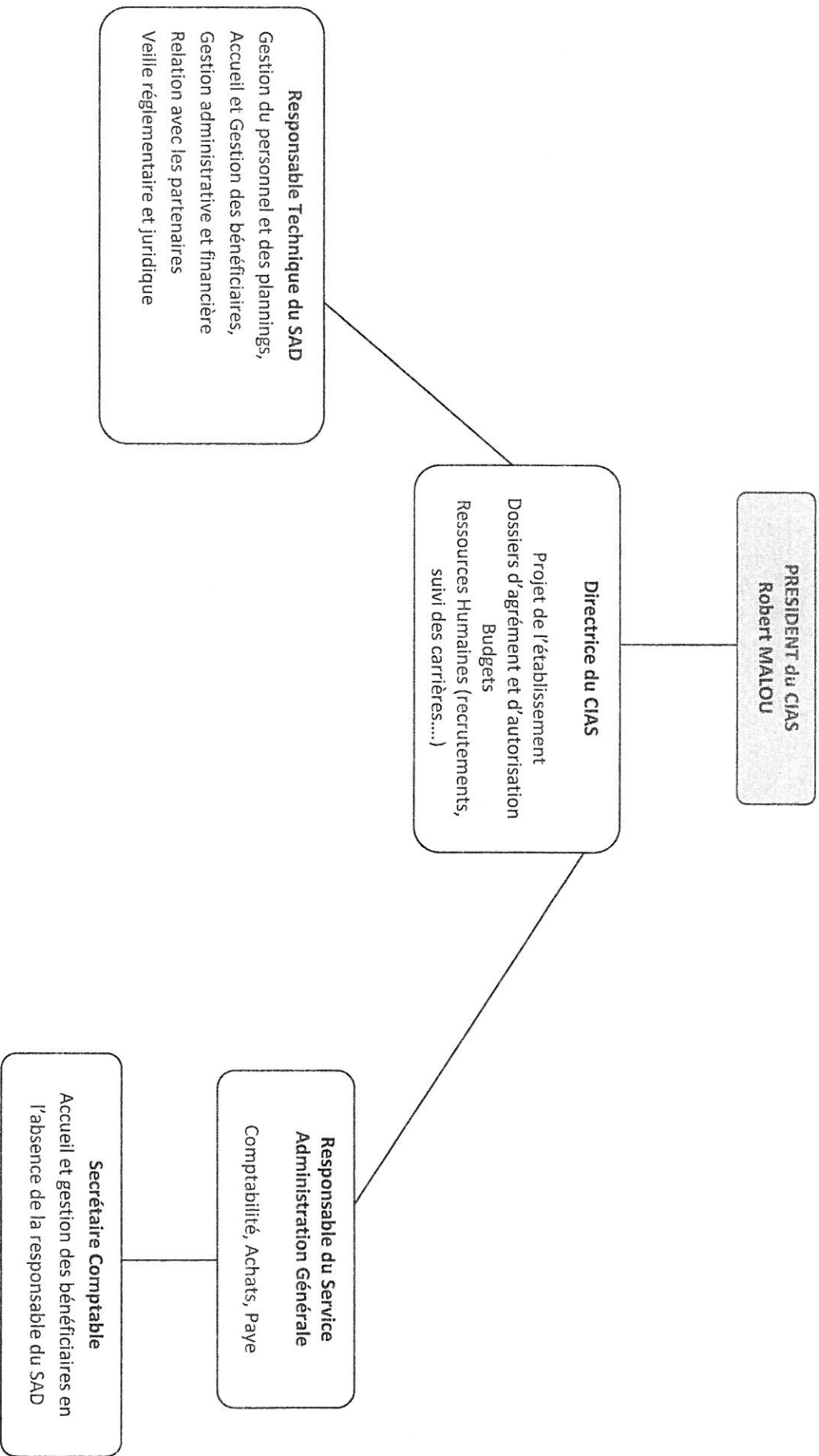

| | | | | | | | |
|---|---|-----------|---|-------|------------|---|---------------------|
| Agent Social Territorial de 2ème classe | C | 5 | 0 | 7H00 | 04/03/2013 | Dachary, Fordin, Labat, Mousseigt, Galas | Fordin et Labat CDD |
| Agent Social Territorial de 2ème classe | C | 2 | 0 | 8H00 | 04/03/2013 | Lembeye, Melanger | |
| Agent Social Territorial de 2ème classe | C | 1 | 0 | 8H30 | 04/03/2013 | Mondieig | |
| Agent Social Territorial de 2ème classe | C | 1 | 0 | 9H00 | 04/03/2013 | Lourtel | |
| Agent Social Territorial de 2ème classe | C | 1 | 0 | 10H00 | 04/03/2013 | Morel | |
| Agent Social Territorial de 2ème classe | C | 2 | 0 | 10H30 | 04/03/2013 | Brier, Hubert-Echeverry | |
| Agent Social Territorial de 2ème classe | C | 3 | 0 | 12H00 | 04/03/2013 | Bento, Guichenduq, Lafargue | Lafargue en CDD |
| Agent Social Territorial de 2ème classe | C | 1 | 0 | 13H00 | 04/03/2013 | Arana | Arana en CDD |
| Agent Social Territorial de 2ème classe | C | 1 | 0 | 14H00 | 04/03/2013 | Bidet | |
| Agent Social Territorial de 2ème classe | C | 1 | 0 | 15H00 | 04/03/2013 | Darraldou | |
| Agent Social Territorial de 2ème classe | C | 1 | 0 | 16H00 | 04/03/2013 | Latour | |
| Agent Social Territorial de 2ème classe | C | 1 | 0 | 20H00 | 04/03/2013 | Marralcho | |
| Agent Social Territorial de 2ème classe | C | 1 | 0 | 22H00 | 04/03/2013 | Roy | |
| Sous Total | | 34 | | | | | |

Le 04/03/2013